оттегляни,

60

ОБЩИНСКИ СЪВЕТ
БУРГАС
Регистрационен индекс и дата
08-00-15813/17.07.24г.

ДО ПРЕДСЕДАТЕЛЯ

на ОБЩИНСКИ СЪВЕТ - БУРГАС

Оттегляне!

До ПК ТБД ПК УТ ПК ОФ ПКПВ 17.07.2024г.

ПРОЕКТ ЗА РЕШЕНИЕ

от адв. Христина Хаджиатанасова и арх. Дилян Георгиев – общински съветници от коалицията „Продължаваме Промяната-Демократична България“

<u>относно:</u> очертаване на пешеходни пътеки

УВАЖАЕМИ ГОСПОЖИ И ГОСПОДА ОБЩИНСКИ СЪВЕТНИЦИ,

Във връзка с множество сигнали за липсващи удобни начини за пресичане, считаме, че следва да бъдат направени пешеходни пътеки тип „Зебра“, както следва:

1. В зоната на улица „Вардар“ по мисленото продължение на пешеходната зона, посока север от Бургаския свободен университет липсват начин за безопасно пресичане на уличното платно

<u>Съществуващо положение:</u>

Предложение:

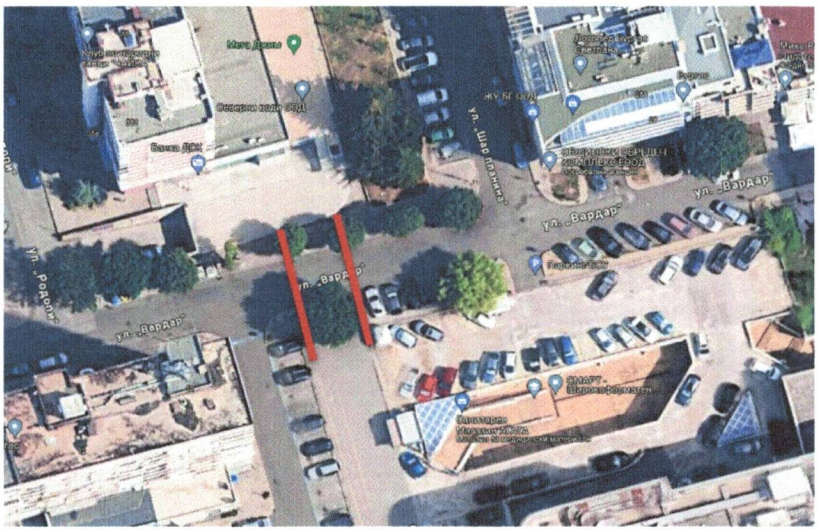

2. Пред входа на детска градина „Морско конче" на улица „Шар Планина"

Съществуващо положение:

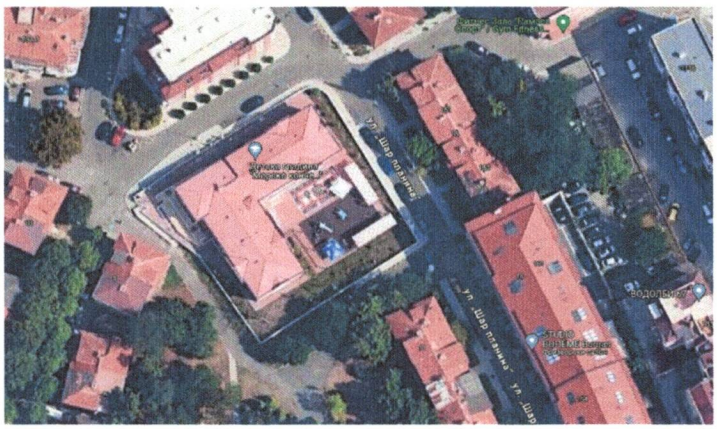

Предложение:

3. В зоната на ул. „ Константин Величков“ и ул. „24-черноморски пехотен полк“

Съществуващо положение:

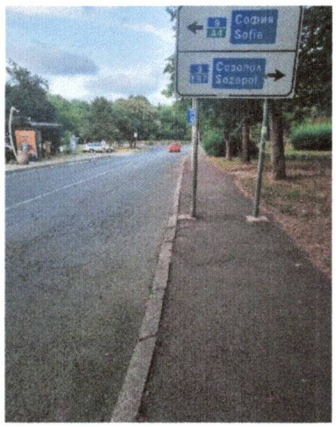

Предложение:

4. В зоната на ул. „ Димитър Димов“ и пресичащата я улица от югозападна посока в ПИ 07079.601.143

<u>Съществуващо положение:</u>

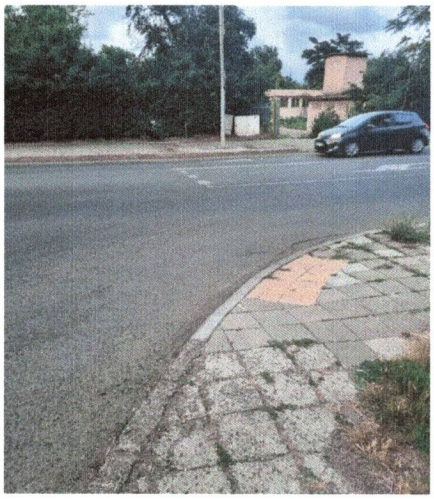

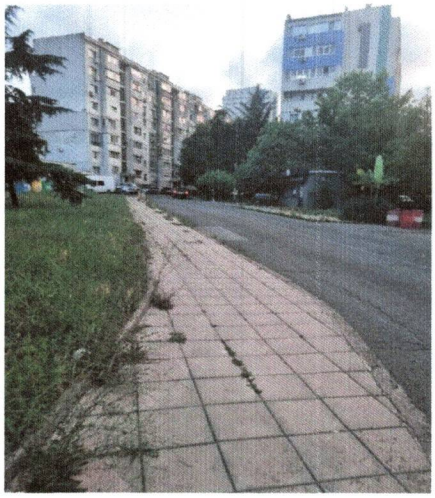

Предложение:

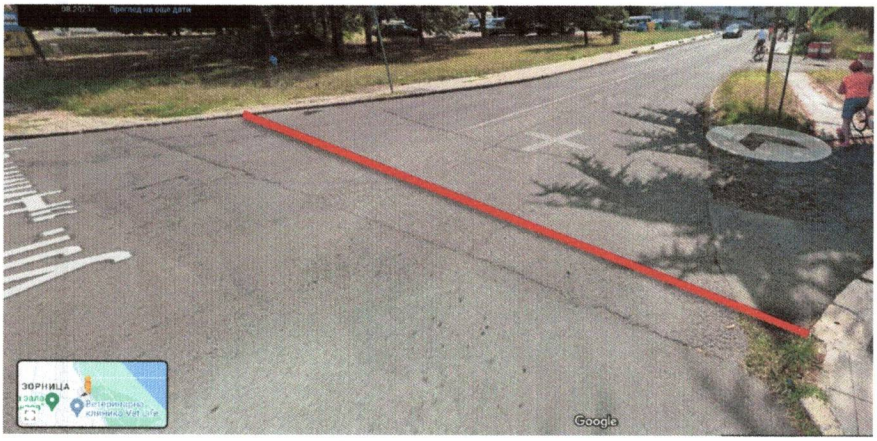

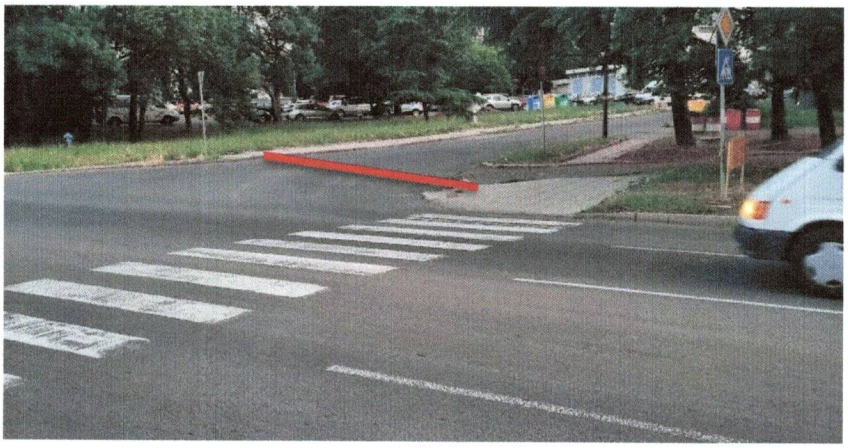

5. **В зоната на ул. „ Димитър Димов“ над УПИ XI ПИ 07079.601.231 североизточно от имота**
<u>Съществуващо положение:</u>

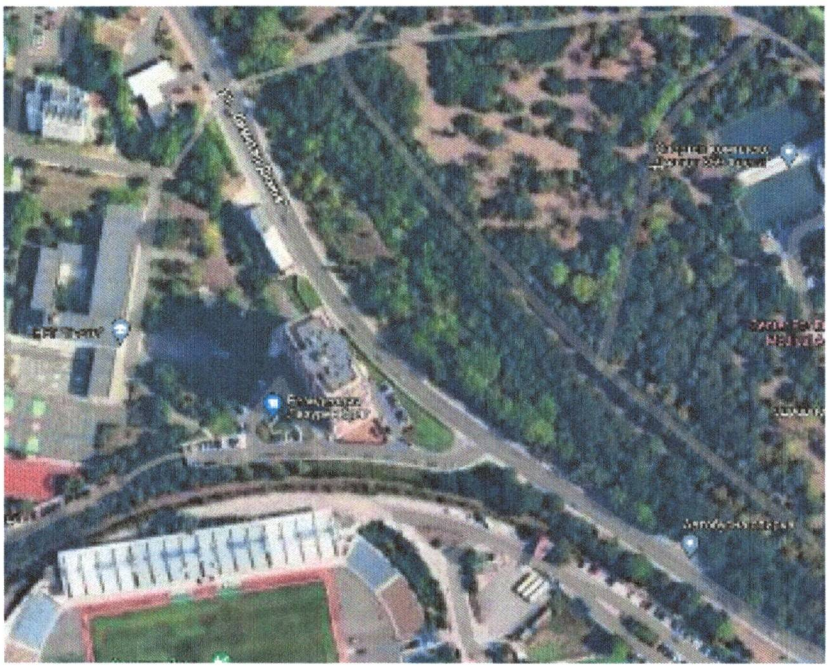

В посочения участък се констатира невъзможност за пресичане н пътното платно на ул. Димитър Димов“ в северна посока към спирката на градския транспорт и Парк Приморски. Най-близките пешеходни пътеки са **над 250м.**

Предложение:

6. **В зоната на ул. „Княз Александър Батенберг“ и пл. „Железопътна гара“ има констатирана колизия между знак В12 „Забранено е влизането на пешеходци“ и съществуваща пешеходна пътека**

С цел подобряване на условията за безопасност на движението, както на автомобили, така и на пешеходци, Предлагаме да се очертаят необходимите пешеходни пътеки тип „зебра“ при спазване на *нормативната уредба.*

Предвид изложеното и на основание чл.21, ал.1, т.23 от ЗМСМА, Предлагаме, Общински съвет – Бургас, да вземе следното

РЕШЕНИЕ:

1. **Да се очертаят съответните пешеходни пътеки по описаните места в т.1 до 5, при спазване на нормативната уредба;**
2. **Премахване на пешеходната пътека в колизия с знак В12 „Забранено е влизането на пешеходци“ в зоната на ул. „Княз Александър Батенберг“ и пл. „Железопътна гара“;**
3. **Финансирането, да бъде изпълнено със средства от общинския бюджет.**

С Уважение:

.....

/адв. Христина Хаджиатанасова/

.....

/арх. Дилян Георгиев /